



Vista AA'

LEGENDA

- 1 Pilar em madeira pinho bravo
- 2 Viga de madeira pinho bravo
- 3 Placas de OSB 3 13mm
- 4 Placas de OSB 3 18mm
- 5 Placas de OSB 3 25mm
- 6 Vigota de madeira de pinho bravo
- 7 Montante em madeira
- 8 Painel contraplacado lacobor
- 9 Paredo de madeira contraplacado
- 10 Ripa de madeira de carvalho claro envernizado esp. 5cm
- 11 Pavimento cerâmico 200x200 mm tipo Primus Vitoria, technical floor antiderapante, cinza claro (baseado com aditivo orgânico de 2mm sob camada de argamassa epóxi) ou semelhante
- 12 Deck em madeira
- 13 Isolamento térmico xps 40mm
- 14 Isolamento térmico xps 60mm
- 15 Tela Tyvek UV Cobertura

- 16 Tela de impermeabilização - Lâmina drenante barreira para vapor
- 17 Chapa de zinco - sistema canalizante
- 18 Caixa de ar
- 19 Tela Tyvek UV Fácide
- 20 Paredo esmalte contraplacado (Tc1)
- 21 Placa de gesso cartonado com acabamento a tinta
- 22 Barreira de estanqueidade ao ar tipo DuPontM Tyvek S02 ou semelhante
- 23 Porta de Vidro com arno em alumínio
- 24 Porta interior em MDF lacada es cinz branco
- 25 Placa de gesso cartonado RU
- 26 Placa de gesso cartonado RU revestido a azulejo (essente com adesivo orgânico de 2mm sob camada de argamassa epóxi)
- 27 Revestimento cerâmico 200x200mm tipo Primus Vitoria, amarelo tomada brilha e cinza claro brilha ou semelhante
- 28 Janela de vidro com arno em alumínio
- 29 Roda metálico
- 30 Calote

Equipamento Sanitário

- 4m - Lavatório mural suspenso tipo "vaca" serie prima com bacia central para bacia, SANTANA, ref: A327546000, ou semelhante.
- 4m - Monocomando para lavatório tipo UNIC, c' cartucho cerâmica ecológico, SANTANA, ref: S90006912860705 ou semelhante.
- 2m - Sanita completa tipo BTW POP ART, SANTANA, ref: S10076823000000 ou semelhante.
- 1m - Urinal tipo PK, SANTANA, ref: S10074300000000 ou semelhante.
- 2m - Base de chuveiro de posar tipo VITA, SANTANA, ref: S20045811500000 ou semelhante.
- 2m - Misturadora de duto tipo "boca", serie vitoria, ref: A542225200 com chuveiro de parede ou semelhante.
- 2m - Dividido de banho entre paredes tipo STEP 1400, SANTANA, 1 vidro +1 porta, ou semelhante.

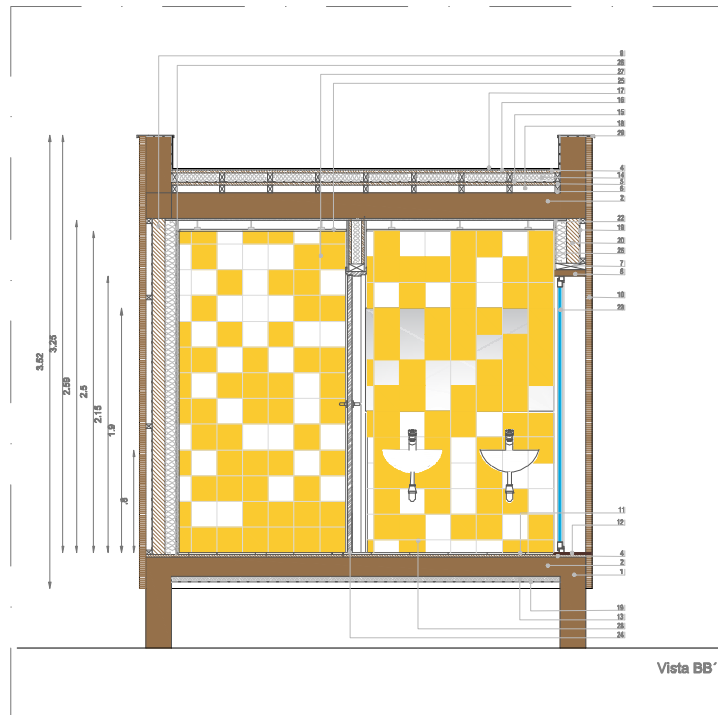

Vista BB'



ARQUITECTOS

Local
Cabeção - Mora

Projecto
Área de Serviço para
Auto Caravanas

Requerentes
Município de Mora

Projeto de Arquitetura

Promotores

Novembro 2018

Escala: 1 / 20

Folha nº 7

telm. 91 4603494
arquitectos@telm.com

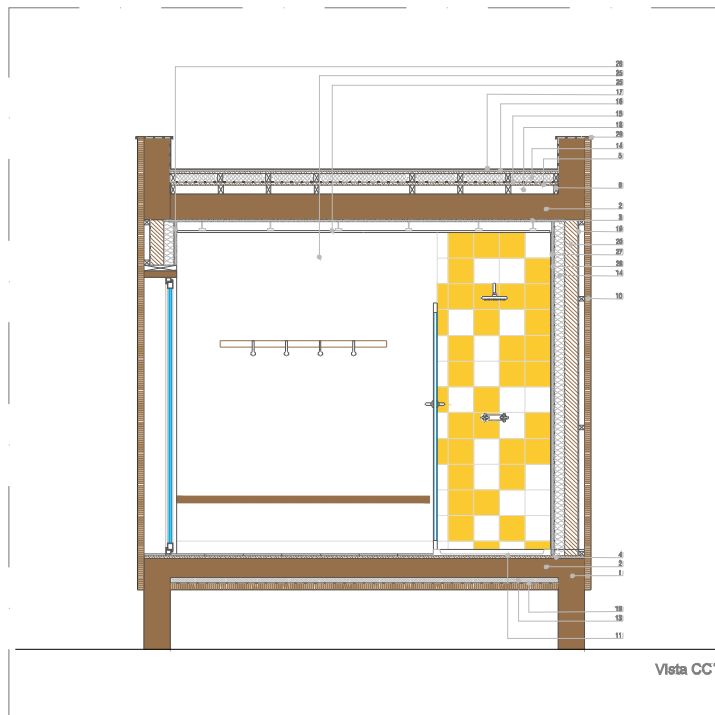

Vista CC'

LEGENDA

- 1 Pilar em madeira pinho bravo
- 2 Viga de madeira pinho bravo
- 3 Placas de OSB 3 13mm
- 4 Placas de OSB 3 18mm
- 5 Placas de OSB 3 25mm
- 6 Viga de madeira de pinho bravo
- 7 Alcantaria em madeira
- 8 Pneu contraplanado laçado
- 9 Placa de madeira contraplanado
- 10 Ripa de madeira de carvalho claro envernizado esp. 3cm
- 11 Pavimento cerâmico 200x200 mm tipo Primus Vitoria, technical floor antiderrapante, zinco claro (pavimento com desenho orgânico de 2mm sob camada de argamassa esp60) ou semelhante
- 12 Deck em madeira
- 13 Isolamento térmico xps 40mm
- 14 Isolamento térmico xps 60mm
- 15 Tela Tyvek UV Cobertura
- 16 Tela de Interspodiglo - Lã mineral desmonte barreira pela vapor
- 17 Chapa de zinco - alvenaria cerâmica
- 18 Caixa de ar
- 19 Tela Tyvek UV Fachada
- 20 Placa de madeira contraplanado (1x1)
- 21 Placa de gesso cartonado com acabamento a lã
- 22 Barreira de estanqueidade ao ar tipo DuPontM Tyvek SD2 ou semelhante
- 23 Porta de Vidro com arco em alumínio
- 24 Porta interior em perfil laçada na cor branco
- 25 Placa de gesso cartonado RU
- 26 Placa de gesso cartonado RU serrado e esculpido (cimento com aditivo orgânico de 2mm sob camada de argamassa esp60)
- 27 Paredidinho cerâmico 200x200mm tipo Primus Vitoria, em relevo, tonada brilho e cinza claro brilho ou semelhante
- 28 Janela de vidro com arco em alumínio
- 29 Pólo resiliante
- 30 Calafete

Equipamento Sanitário

- 4un - Luminária mural suspensa tipo "tocar" serie prima - com bunge central para torçao, SANTANA, ref. AS27540000, ou semelhante.
- 4un - Monocomando para lavatório tipo UNIC, c/ carterio cerâmico ecotilgion, SANTANA, ref. S60006912860708 ou semelhante.
- 2un - Sanita compacta tipo BTW POP ART, SANTANA, ref. S10079823300000 ou semelhante.
- 1un - Urvilol tipo PH, SANTANA, ref. S10077400000000 ou semelhante.
- 2un - Base de chuveiro de pouso tipo VITA, SANTANA, ref. S22046911500000 ou semelhante.
- 2un - Misturadora de duche tipo "tocar", serie Vitoria, ref. AS42225200 com chuveiro de parede ou semelhante.
- 2un - Difeutis de banho entre paredes tipo STEP 1400, SANTANA, 1 vidro +1 porta, ou semelhante.



Vista DD'



Local
Cabeleço - Mors

Projeto
Área de Serviço para
Auto Carreiras

Requerentes
Município de Mors



Projeto de Arquitetura

Promotoras

November 2016

Escala: 1 / 20

Folha nº 8

tel: 91 4603494
arquitectos@idm.net



ARQUITECTOS

Local

Cabeção - Mora

Projecto

Área de Serviço para
Auto Caravanas

Requerentes

Município de Mora

Projeto de Arquitetura

Pormenorização:
Barbecue

Novembro 2019

Escala : 1 / 100

Folha nº 9

telm. 91 4603494
arquitectosmp@hotmail.com

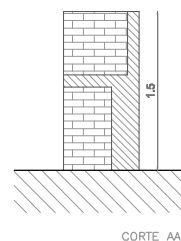
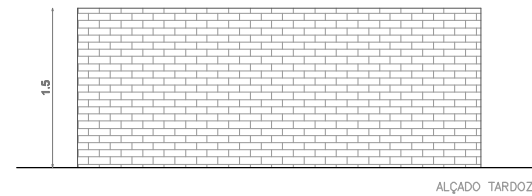
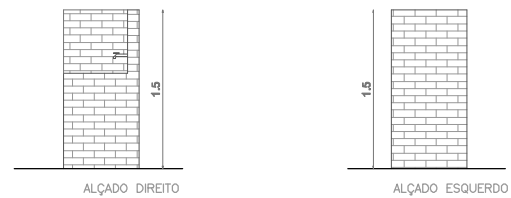
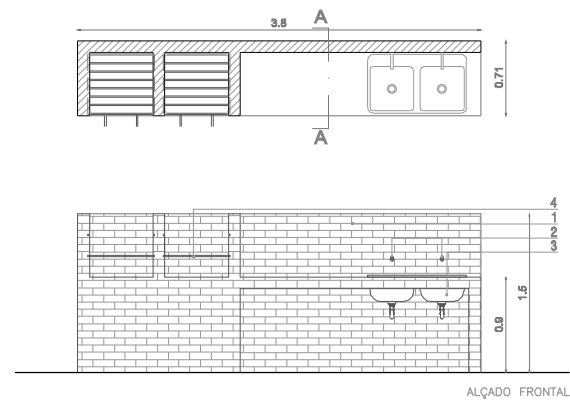

LEGENDA

- 1 Tijolo de burro
- 2 Torneira tipo esfera com junção 3/4 ref: 3330137 ou semelhante - 2 unidades
- 3 Lava-loiça em aço inoxidável tipo TEKA Stylo 2C ref: MIRKEAN-8421152029121 ou semelhante
- 4 Grelha para grelhador de 60 cm ref: GRG80 ou semelhante

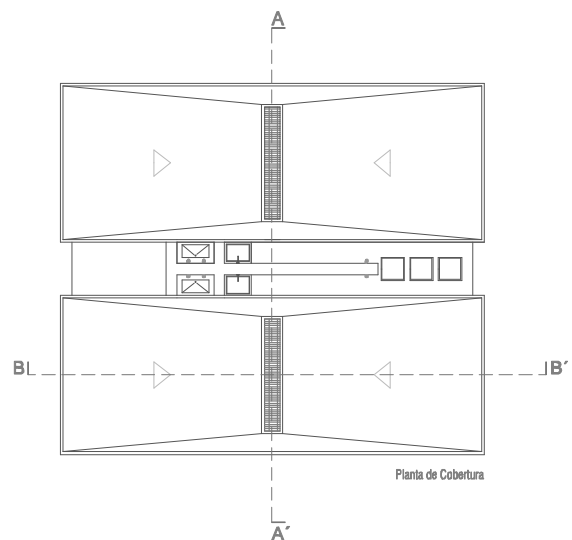
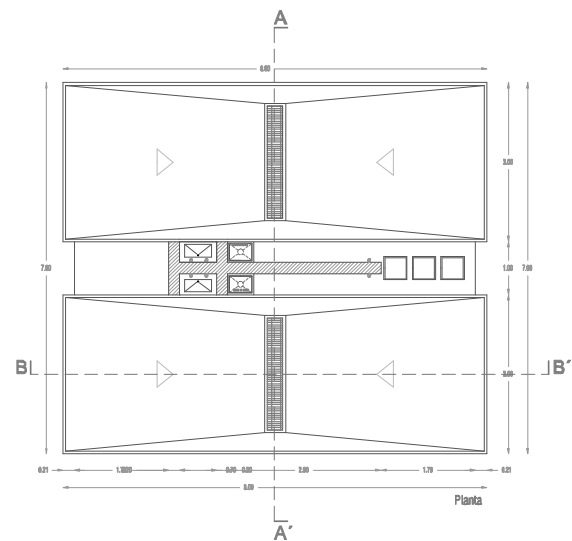

LEGENDA

- 1 Revestimento cerâmica 97x97mm tipo PAVIGÉS Uni Ocre e Branco ou semelhante
- 2 Lavatório
- 3 Zona de despejo de resíduos
- 4 Despejo wc químico
- 5 Betão impermeabilização
- 6 Grelha de recolha

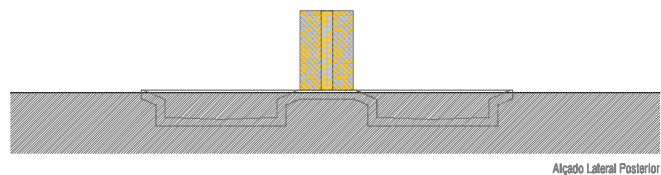
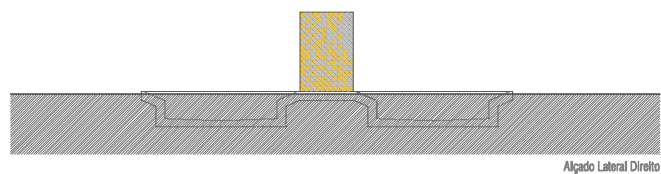
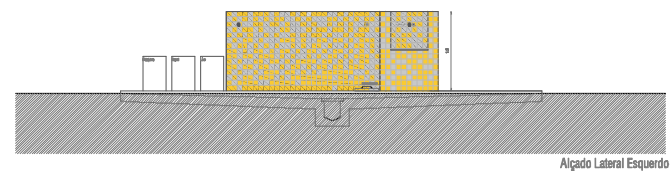
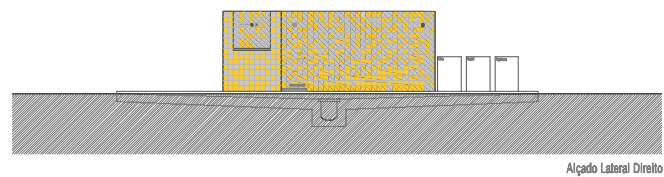
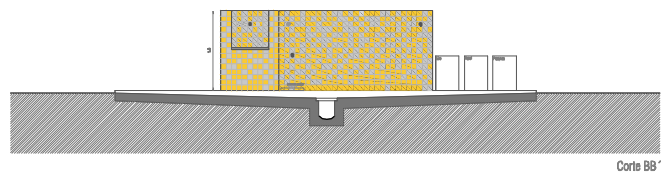
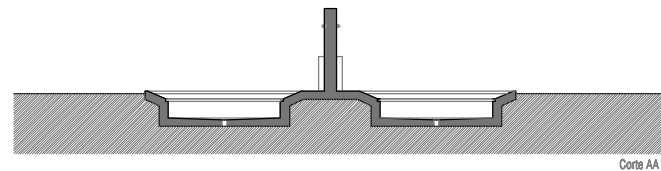

Local
Cabeção - Mora

Projecto
Area de Serviço para Auto Caravanas

Requerente
Município de Mora

Projeto de Arquitetura

Ilhas Ecológicas

Novembro 2019

Escala : 1 / 100

Folha nº 10